

Kasse zahlt für die Superröhre!

Jetzt bessere Hilfe bei Krebs-Alarm

Friedrichshain - **Habe ich Lungenkrebs? Nach 20 Minuten Untersuchung im modernsten Diagnosegerät der Welt kann Professor Mohnike diese schicksalhafte Frage klar beantworten. Die Techniker Krankenkasse zahlt jetzt als erste gesetzliche die ambulante Kontrolle im PET/CT 64.**

Die zwei Millionen Euro teure Röhre im Diagnostisch Therapeutischen Zentrum in der Kadiner Straße findet auch winzigste Krebsherde. „Die Untersuchung

kann dem Patienten einen beschwerlichen Diagnose-Marathon und oft auch Operationen auf Verdacht ersparen. Und das wird dann letztlich auch billiger für uns“, sagt Detlef Natusch von der Techniker Krankenkasse. Die TK hat deshalb mit dem Diagnosezentrum einen Vertrag zur Integrierten Versorgung für Patienten mit Verdacht auf Lungenkrebs geschlossen.

Im April werden voraussichtlich auch die anderen gesetzlichen Krankenkassen nachziehen. *SEY*

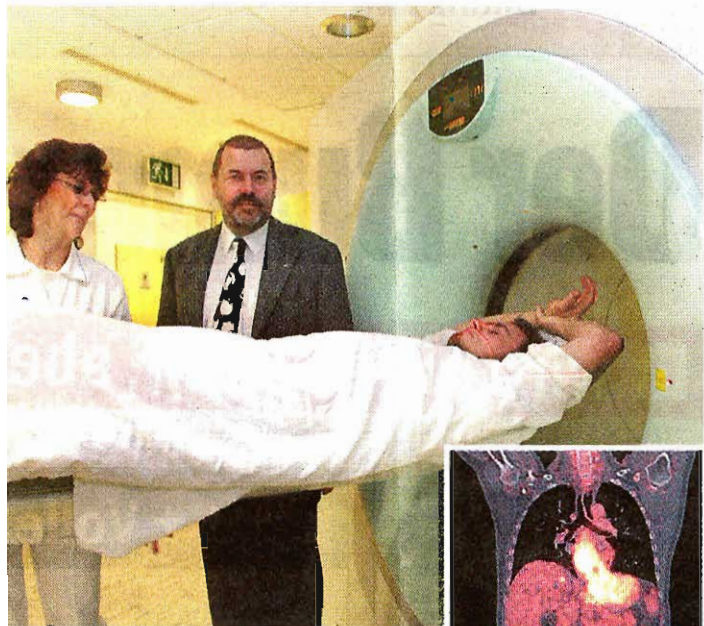

Prof. Mohnike und Birgit Engfer untersuchen einen Patienten im PET/CT 64. Rechts die Aufnahme eines anderen: Die hellen Flecken zeigen Tumore in Speiseröhre und Magen sowie Metastasen in der Lunge. Fotos: Uhlmann

